

### Légende Gaines

- Réseaux VMC
- Réseaux Soufflage
- Réseaux Reprise
- Réseaux Rejet
- Réseaux Air Neuf
- Conduits de fumée

### Légende Canalisations

- Réseaux Eaux Usées / Eaux Vannes
- Réseaux Eaux Usées
- Réseaux Eaux Vannes
- Réseaux Ventilation Primaire
- Réseaux Eaux Pluviales
- Réseaux Eau Froide Sanitaire
- Réseaux Eau Chaude Sanitaire
- Réseaux Bouclage Eaux Chaude Sanitaire
- Réseaux Chauffage Retour
- Réseaux Chauffage Aller
- Réseaux Primaire ECS Aller
- Réseaux Primaire ECS Retour
- Réseaux Gaz

## 2 Sous station RDC bas

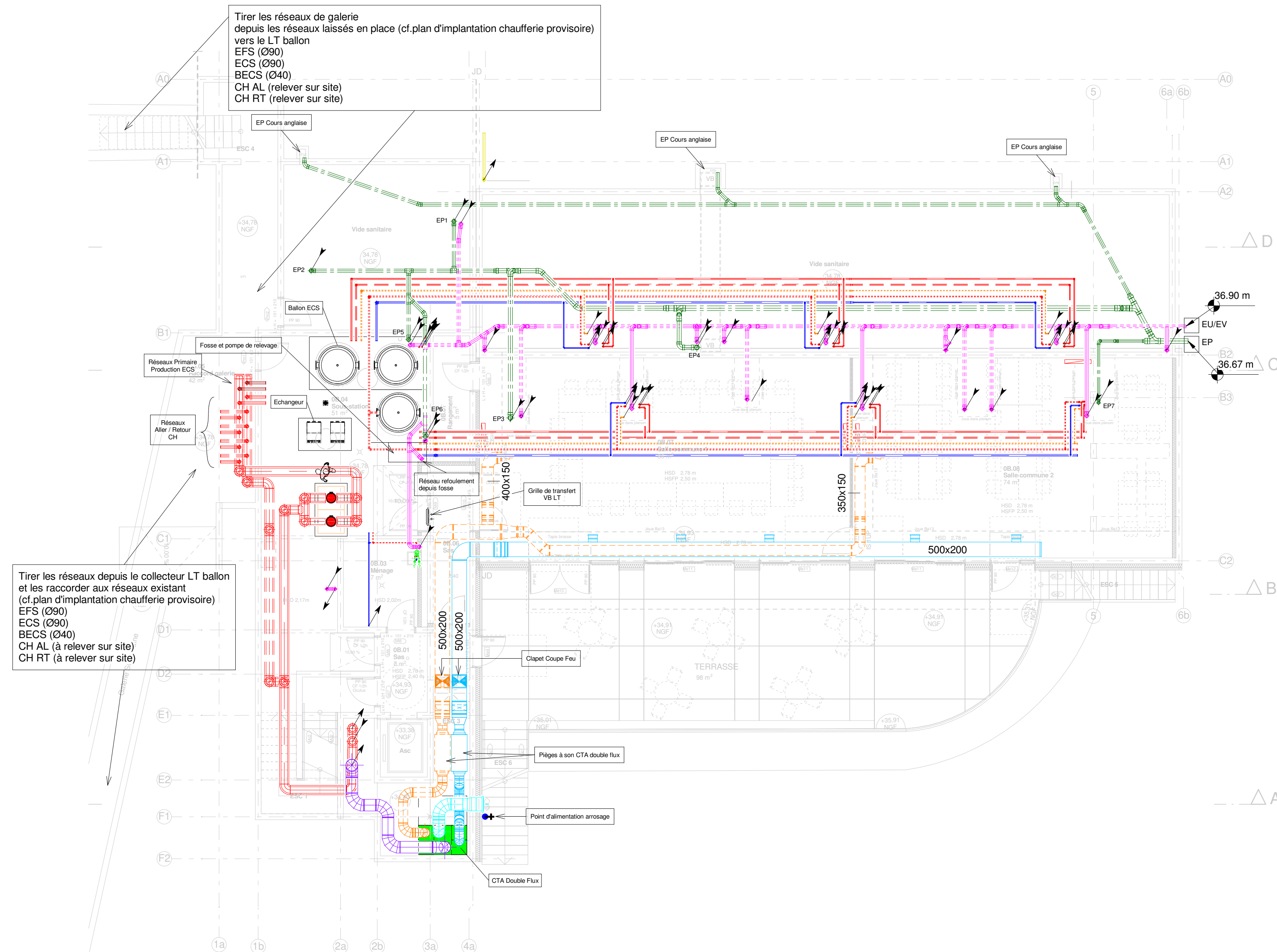

DESSINÉ PAR: TDE	VERIFIÉ PAR: PFA	VISA CHEF PROJET: SSE	N° d'AFFAIRE: RCM2
---------------------	---------------------	--------------------------	-----------------------

## CONSTRUCTION D'UNE RESIDENCE ETUDIANTE DE 78 STUDIOS - LOT 2 CITE UNIVERSITAIRE BOUTONNET A MONTPELLIER

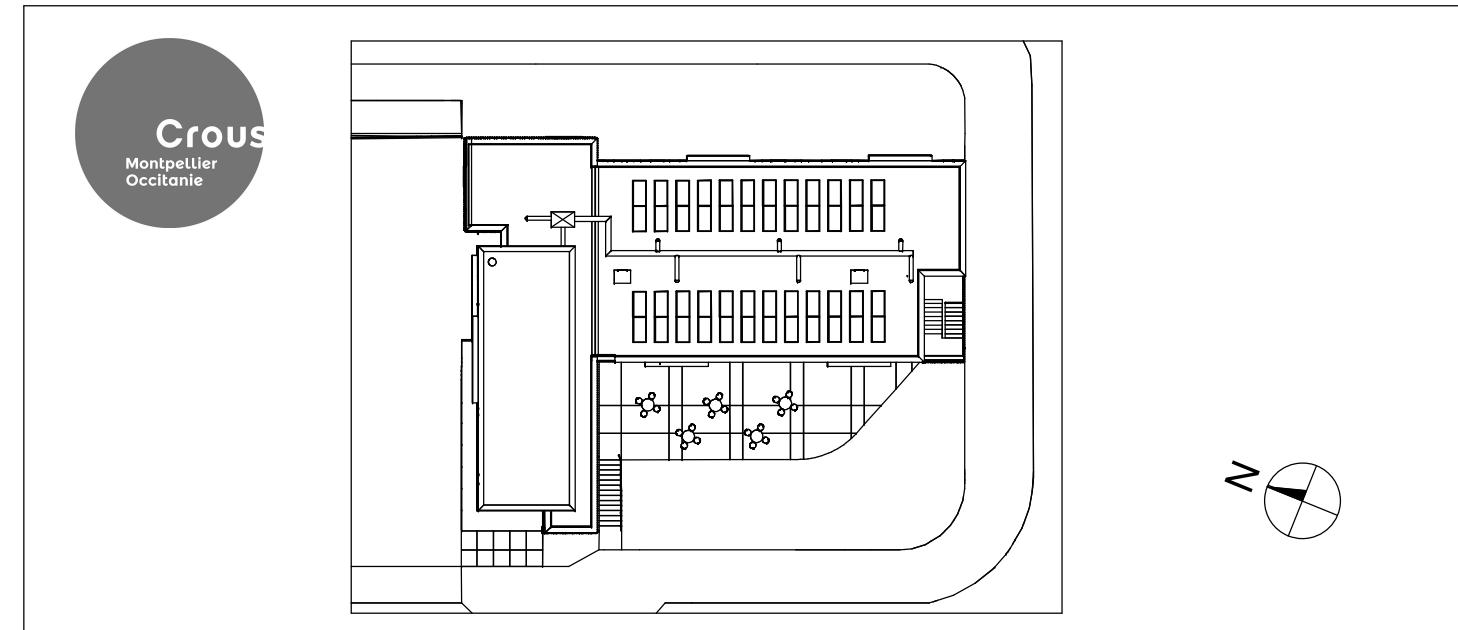

### Plan CVC Plomberie RDC bas

<b>Maitre d'Ouvrage :</b> <b>CROUS MONTPELLIER OCCITANIE</b> 2 rue Monteil CS 85053 34093 Montpellier cedex 5		Tél : 04 67 41 50 00 Courriel : elie.dibo@crous-montpellier.fr	
<b>Architecte Mandataire :</b> <b>HELLIN-SEBBAG architectes associés</b> 10 rue Emile Zola 34000 Montpellier Tél : 04 67 58 85 71 Fax : 04 67 58 38 83 Courriel : agence.montpellier@hellin-sebbag.archi		<b>BET TCE - VRD, Structure, Fluides, Thermique, Electricité, Economie</b> <b>EGIS Bâtiments Sud</b> Cassiopée, 889 rue de la Vieille Poste - CS 89017 34965 Montpellier Cedex 2 Tél : 04 67 13 90 50 Courriel : salome.senckisen@egis.fr	
<b>BE Acoustique :</b> <b>ATELIER ROUCH</b> 123 place Jacques Mirouze 34000 Montpellier Tél : 04 67 56 65 80 Fax : 09 56 58 83 54 Courriel : contact@atelier-rouch.com		<b>OPC :</b> <b>MCG EXPLOITATION</b> Les bureaux d'Olympie bât. A - 134, avenue de Palavas 34070 Montpellier Tél : 04 67 20 29 43 Fax : 04 67 03 37 61 Courriel : laurence.girard@mcgexp.com	

ECHELLE 1 : 100

EBS	RCM2	DCE	PLN	RDC-B	CVC02	14/12/2021	0
EMETTEUR	PROJET	PHASE	TYPE	NIVEAU	NUMERO	DATE	INDICE